# JE GEZONDHEID EVOLUEERT DOORHEEN JE LEVEN.

# JE GLOBAAL MEDISCH DOSSIER OOK!

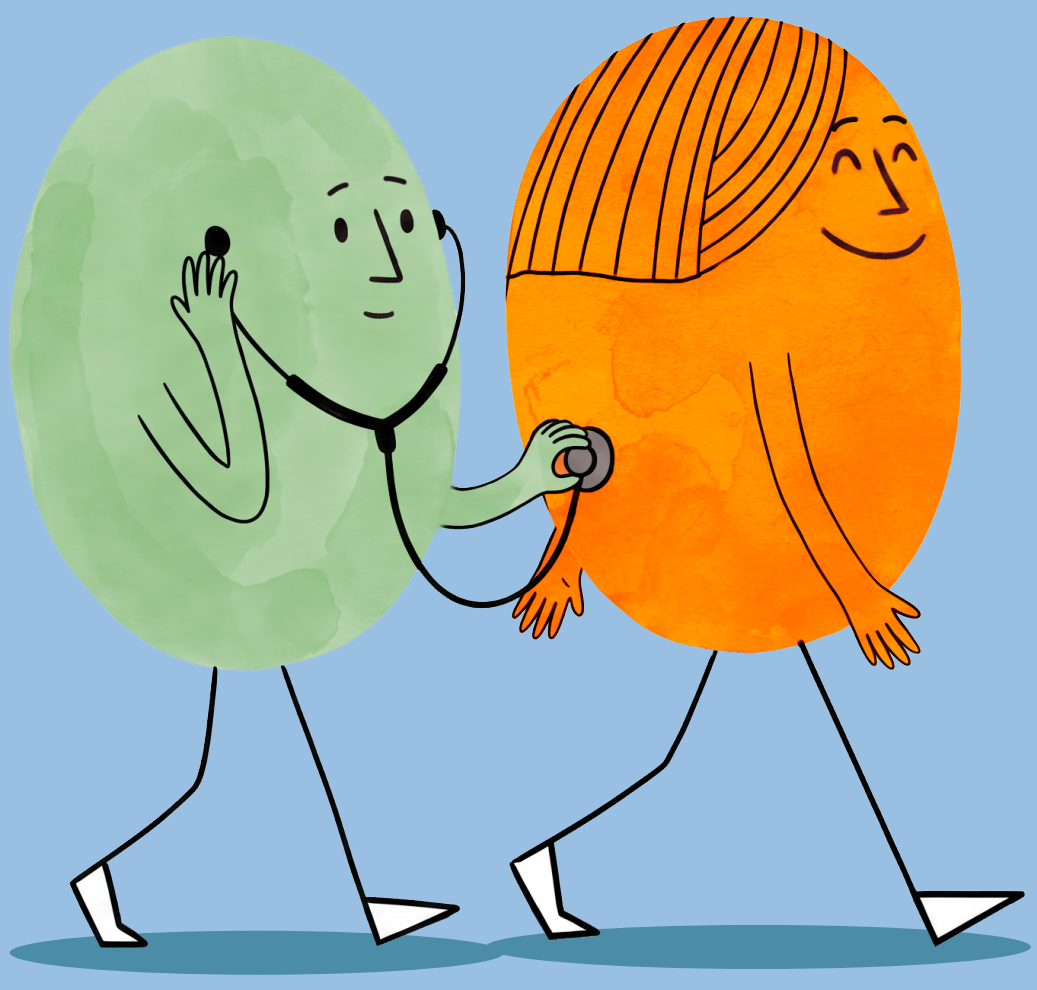

Het
**GMD**
**Globaal Medisch Dossier**
-
Een goede opvolging voor een goede gezondheid.

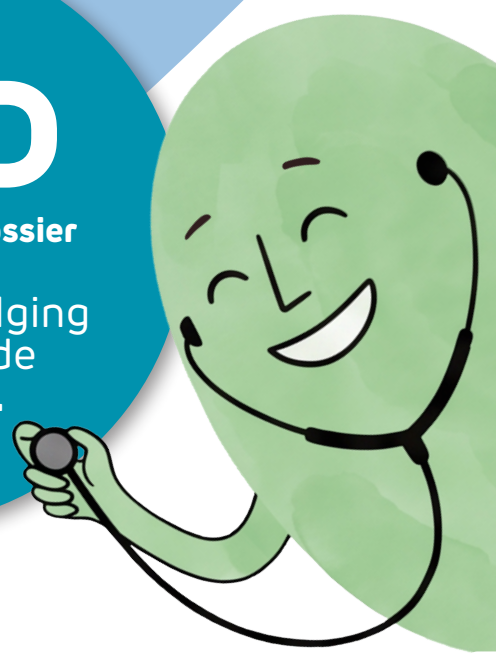

**Vraag je huisarts om een globaal medisch dossier te openen. Je gezondheidsgegevens op één plaats, een betere opvolging én financiële voordelen.**

Meer info op **riziv.be**

RIZIV

.be

# NIET ZEKER WANNEER JE KIND EEN VACCIN KREEG?

# HET GLOBAAL MEDISCH DOSSIER WEET HET WÉL!



Het
**GMD**
**Globaal Medisch Dossier**
-
Een goede opvolging voor een goede gezondheid.



**Vraag je huisarts meteen na de geboorte om een globaal medisch dossier voor je kind te openen.**

Meer info op **riziv.be**

RIZIV

.be

# JE HUISARTS VERHUIST NIET MET JE MEE.

# JE GLOBAAL MEDISCH DOSSIER WÉL!




Het
**GMD**
**Globaal Medisch Dossier**
-
Een goede opvolging voor een goede gezondheid.

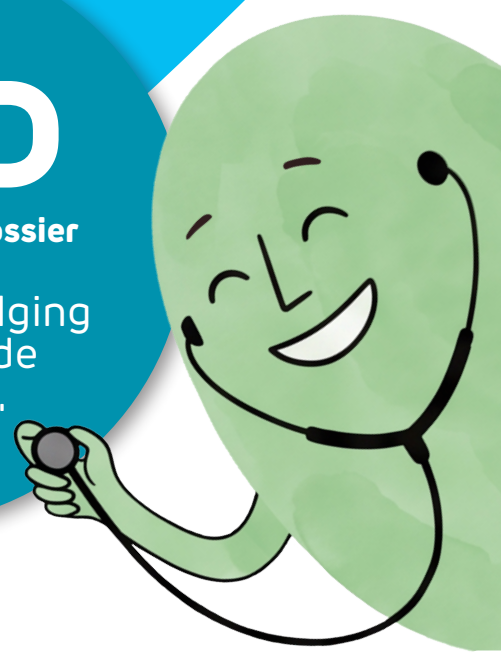

**Vraag je nieuwe huisarts om het beheer van je globaal medisch dossier over te nemen.**

Meer info op **riziv.be**

RIZIV

.be

# MINDER BETALEN BIJ DE HUISARTS?

# MET JE GLOBAAL MEDISCH DOSSIER KAN HET WÉL!

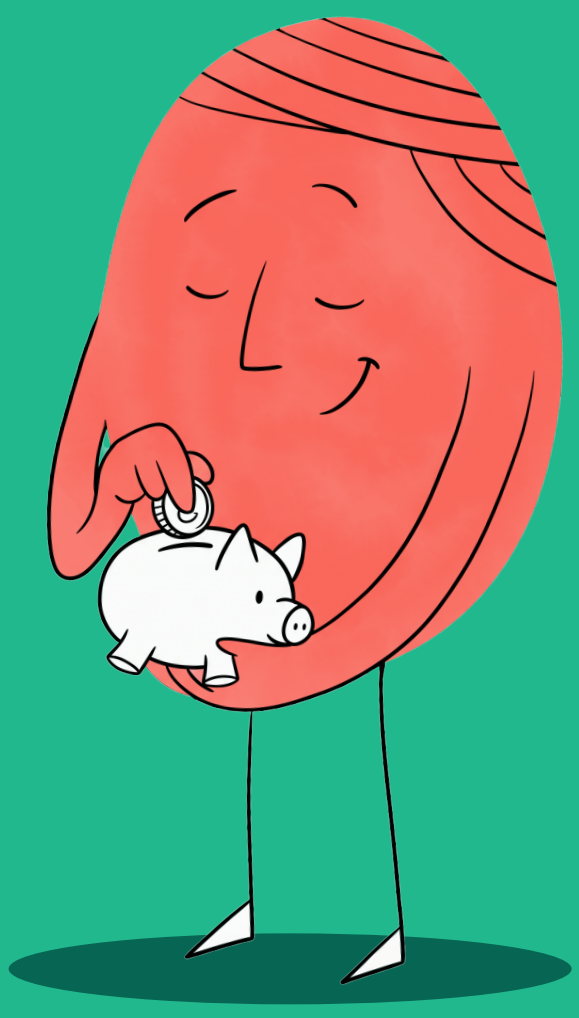

Het
**GMD**
**Globaal Medisch Dossier**
-
Een goede opvolging voor een goede gezondheid.



**Vraag je huisarts om een globaal medisch dossier te openen, zonder extra kosten.**

Meer info op **riziv.be**

RIZIV

.be

# BIJ ELKE RAADPLEGING ALLES OPNIEUW HERHALEN?

# NIET MET JE GLOBAAL MEDISCH DOSSIER!

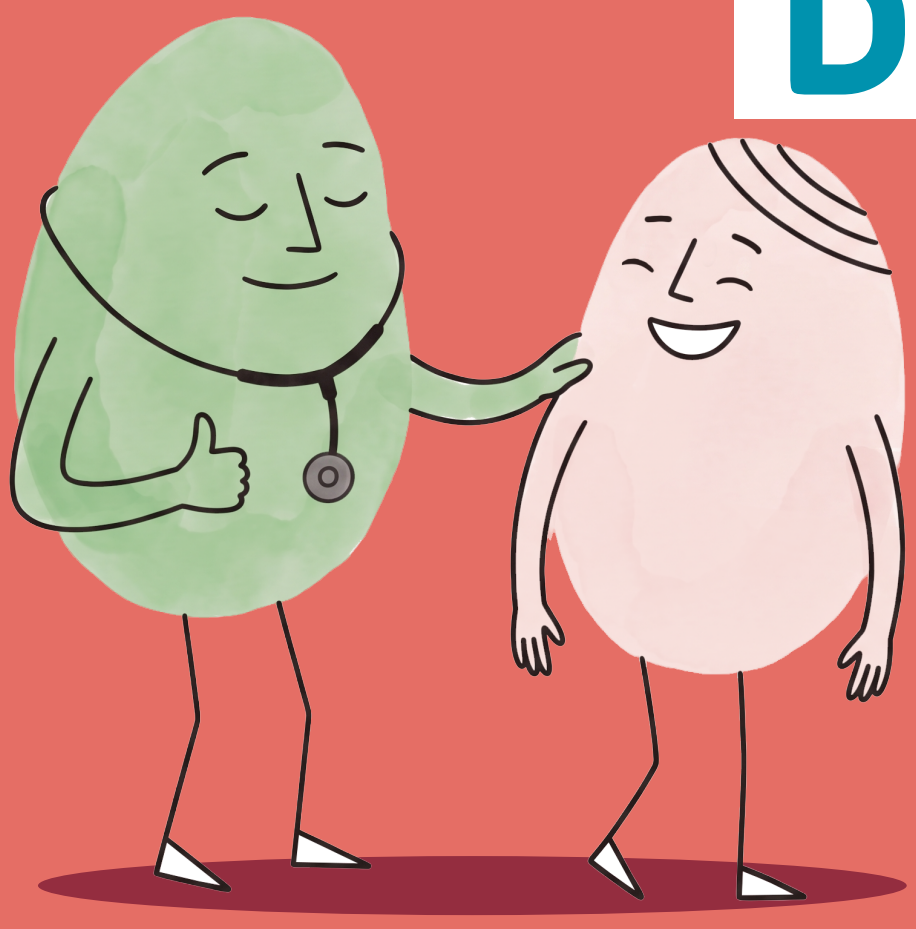

Het
**GMD**
**Globaal Medisch Dossier**
-
Een goede opvolging voor een goede gezondheid.



**Vraag je huisarts om een globaal medisch dossier te openen. Zo staan al je gezondheidsgegevens veilig op één plaats.**

Meer info op **riziv.be**

RIZIV

.be

# JE GEZONDHEID REGELMATIG LATEN OPVOLGEN IS ONMISBAAR.

# JE GLOBAAL MEDISCH DOSSIER OOK!

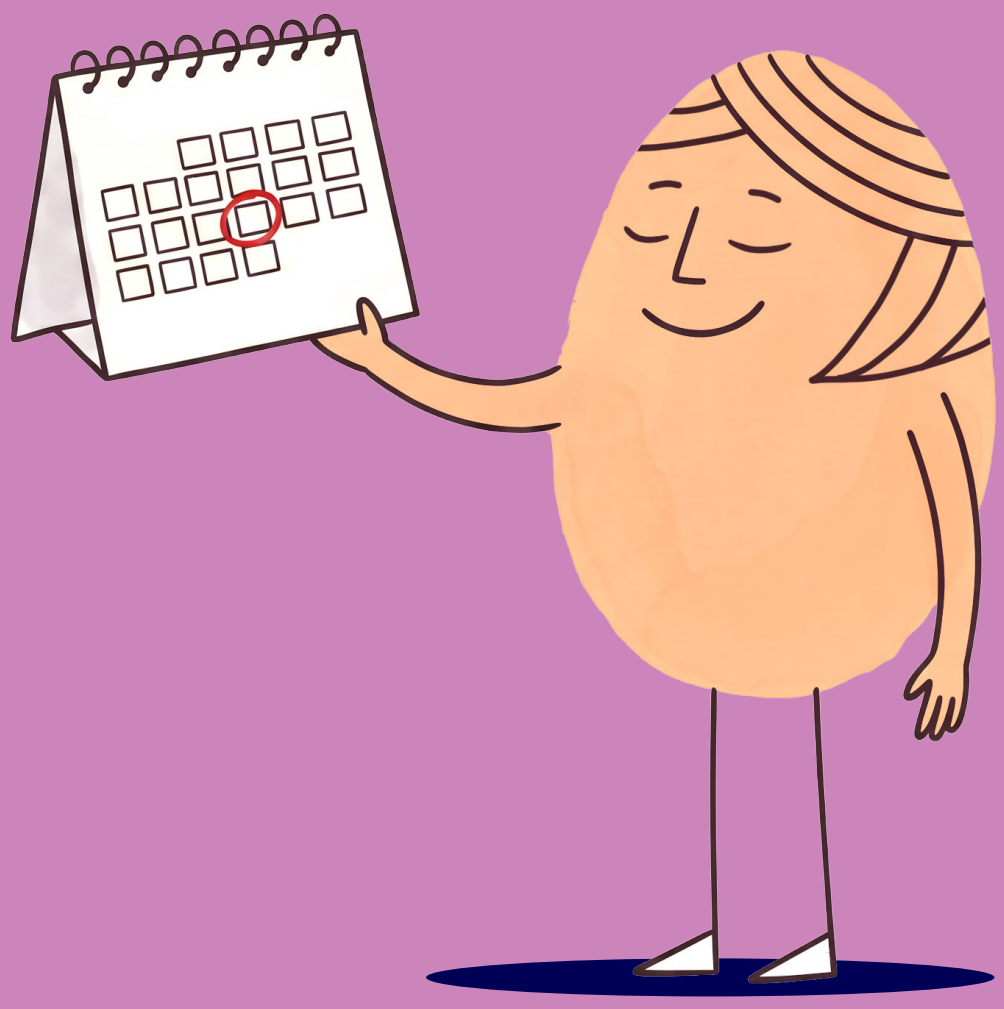

Het
**GMD**
**Globaal Medisch Dossier**
-
Een goede opvolging voor een goede gezondheid.



**Controleer op mijngezondheid.be of je globaal medisch dossier actief is en welke huisarts het beheert. Vraag je huisarts om er een te openen indien nodig.**

RIZIV

.be

# OP ZOEK NAAR EEN HUISARTS IN BELGIË?

# VRAAG EEN GLOBAAL MEDISCH DOSSIER AAN!



Het
**GMD**
**Globaal Medisch Dossier**
-
Een goede opvolging voor een goede gezondheid.



**Kies bij aankomst in België een vaste huisarts en vraag om een globaal medisch dossier te openen. Zo wordt je gezondheid beter opgevolgd.**

Meer info op **riziv.be**

RIZIV

.be